

Masterplan Gehen 22. Bezirk, Donaustadt

Bestandsanalyse - Karte Nr. 2 Zentren und Ziele

Karteninhalte

Gesundheitsversorgung

- 🏥 Krankenhaus
- 🌿 Apotheken
- Ärzte

Points of Interest

- 🎮 Spielplätze
- 🏊 Schwimmbad
- 📄 Öffentliches Amt
- 👮 Polizei
- 📖 Bücherei
- 🐕 Hundezonen

🌳 Grün- und Freiräume, Naherholungsgebiete

Zentrumszonen

- 🔴 Lokale Zentren
- 🟠 Ziele des alltäglichen Bedarfs
- 🟡 Kindergärten
- 🟠 Schulen

Flächige Barrieren

🏭 Gewerbe- und Industriegebiete, Gleisanlagen, urbane Lücken und Stadtentwicklungsgebiete

Auftraggeber:in:

Magistratsabteilung 18 – Stadtentwicklung und Stadtplanung der Stadt Wien, im Rahmen des Bezirksauftrages für den 22. Bezirk

Verfasser:in:

tbw research GesmbH

Bearbeitung:

Julia Simhandl BSc

Datenquellen:

Stadt Wien - <https://data.wien.gv.at>, 2023
basemap.at, 2023

Stand: 11/2023

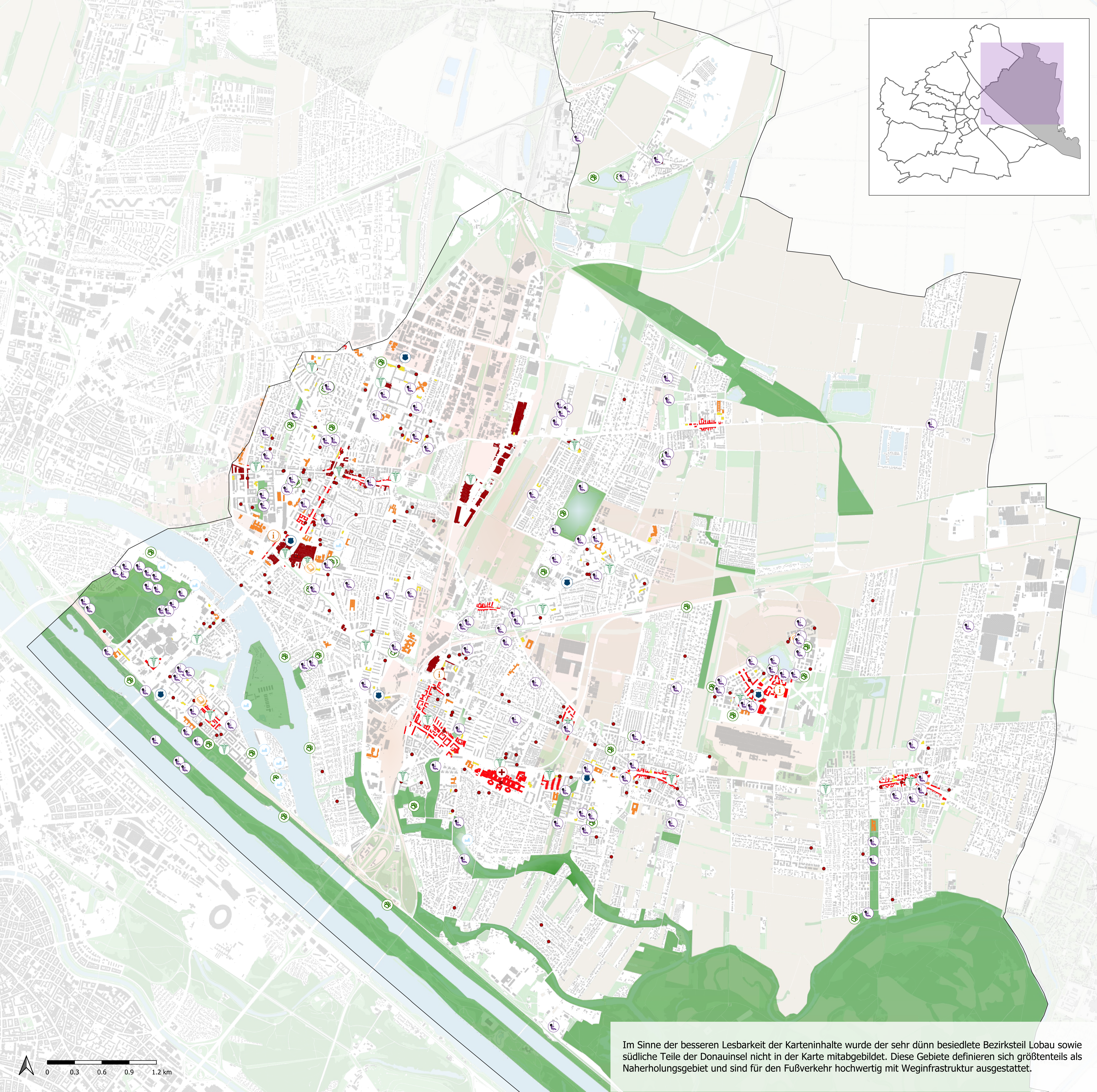
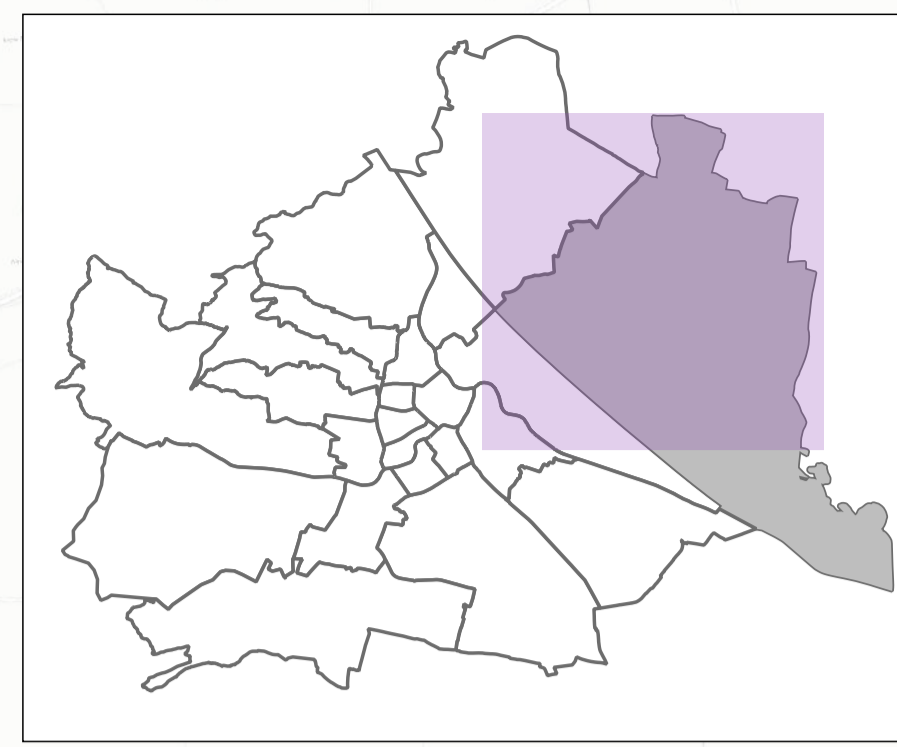

Im Sinne der besseren Lesbarkeit der Karteninhalte wurde der sehr dünn besiedelte Bezirksteil Lobau sowie südliche Teile der Donauinsel nicht in der Karte mitabgebildet. Diese Gebiete definieren sich größtenteils als Naherholungsgebiet und sind für den Fußverkehr hochwertig mit Weginfrastruktur ausgestattet.



**Stadt
Wien**

Stadtentwicklung
und Stadtplanung



Masterplan Gehen 22. Bezirk, Donaustadt

Bestandsanalyse - Karte Nr. 3 Bildung

Karteneinhalte

Bildungseinrichtungen

- Universität
- Volkshochschule
- Kindergärten

Schulen

- Volksschule (öffentlich/privat)
- Mittelschule (öffentlich/privat)
- Sonderschule (öffentlich)
- Polytechnische Schule (öffentlich)
- Berufsschule (öffentlich)
- Allgemeinbildende höhere Schule (öffentlich/privat)
- Berufsbildende mittlere und höhere Schule (öffentlich/privat)
- Statutschule (privat)

ÖV-Linien

- S-Bahn / Zug
- U-Bahn
- Straßenbahn
- Stadtbus
- Regionalbus

ÖV-Haltestellen

- Straßenbahn / Bus
- U-Bahn / S-Bahn

Flächige Barrieren

- Gewerbe- und Industriegebiete, Gleisanlagen, urbane Lücken und Stadtentwicklungsgebiete

Auftraggeber:in

Magistratsabteilung 18 – Stadtentwicklung und Stadtplanung der Stadt Wien, im Rahmen des Bezirksauftrages für den 22. Bezirk

Verfasser:in

tbw research GmbH

Bearbeitung:

Julia Simhandl BSc

Datenquellen:

Stadt Wien - <https://data.wien.gv.at>, 2023
basemap.at, 2023

Stand: 11/2023

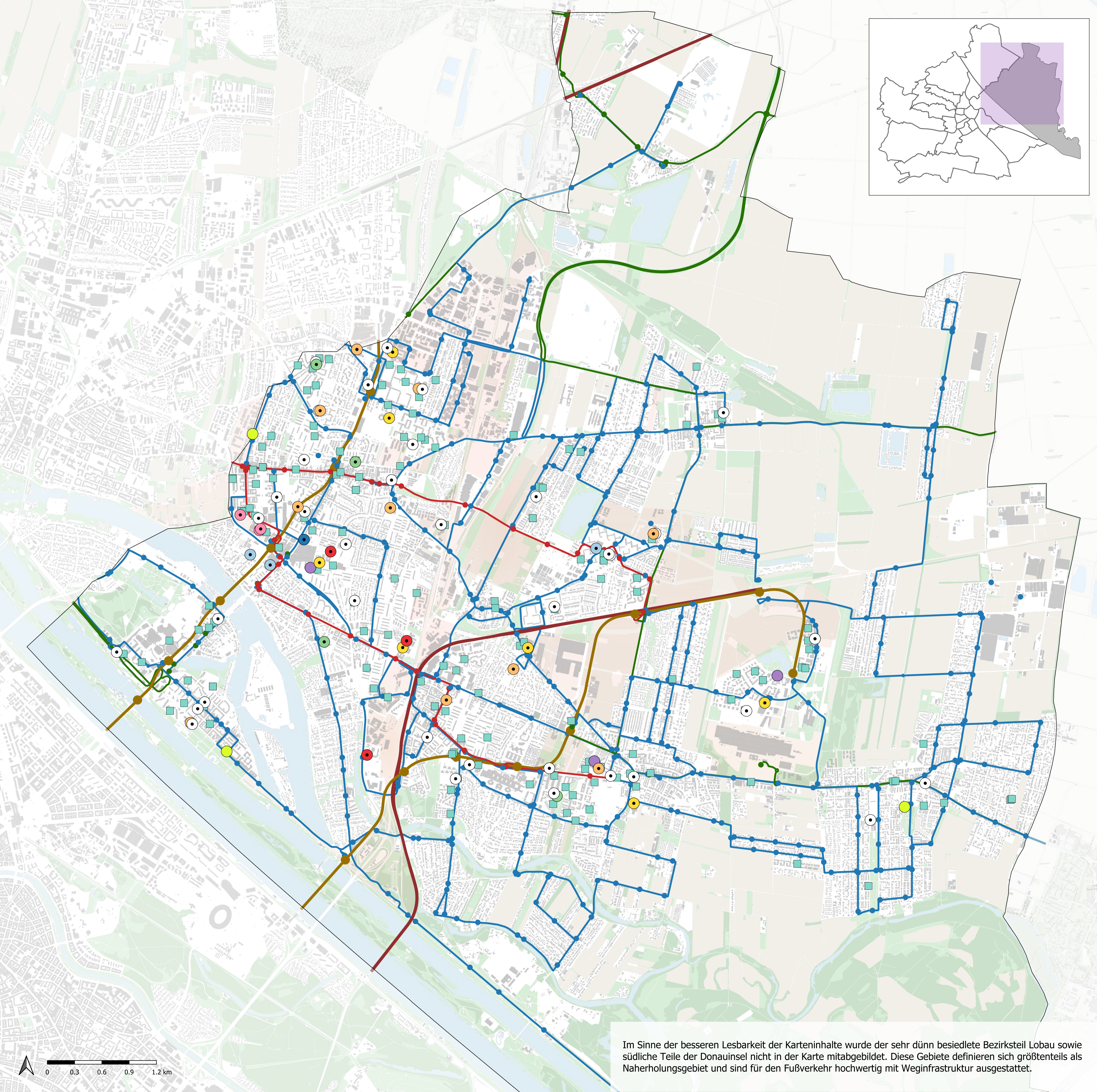
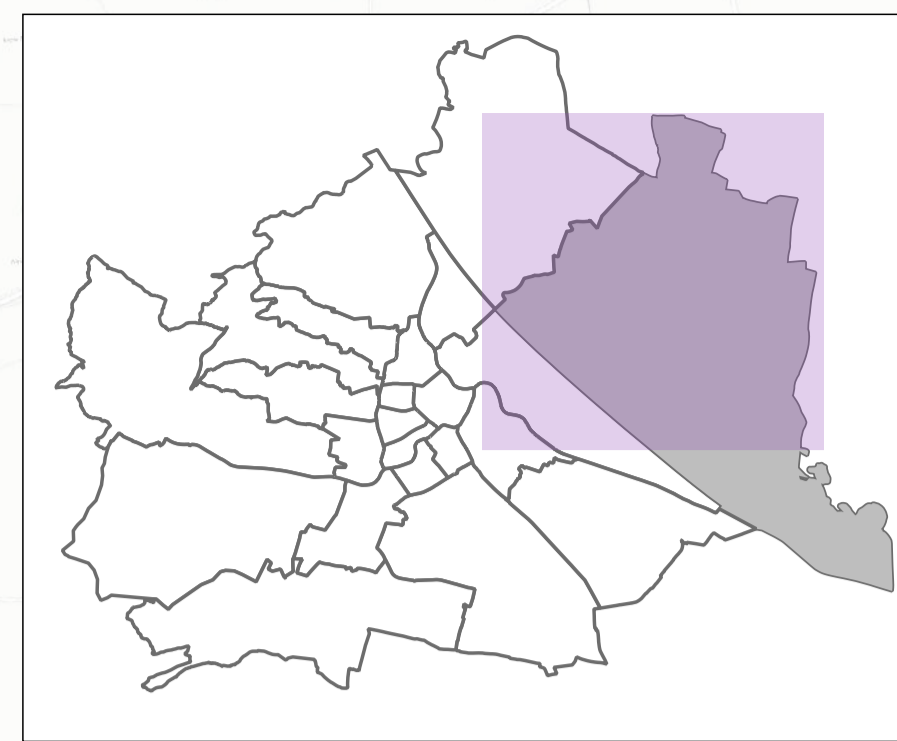

Im Sinne der besseren Lesbarkeit der Karteneinhalte wurde der sehr dünn besiedelte Bezirksteil Lobau sowie südliche Teile der Donauinsel nicht in der Karte mitabgebildet. Diese Gebiete definieren sich größtenteils als Naherholungsgebiete und sind für den Fußverkehr hochwertig mit Weginfrastruktur ausgestattet.



Stadt
Wien

Stadtentwicklung
und Stadtplanung



Masterplan Gehen 22. Bezirk, Donaustadt

Bestandsanalyse - Karte Nr. 4 Öffentlicher Verkehr

Karteneinhalte

ÖV-Haltestellen

- Straßenbahn / Bus
- U-Bahn / S-Bahn

ÖV-Linien

- U-Bahn / S-Bahn
- Straßenbahn / Bus

ÖV-Güteklassen

- A - Höchststrangige ÖV-Erschließung
- B - Hochrangige ÖV-Erschließung
- C - Sehr gute ÖV-Erschließung
- D - Gute ÖV-Erschließung
- Basiserschließung

Auftraggeber:in:

Magistratsabteilung 18 – Stadtentwicklung und Stadtplanung der Stadt Wien,
im Rahmen des Bezirksauftrages für den 22. Bezirk

Verfasser:in:

tbw research GesmbH

Bearbeitung:

Julia Simhandl BSc

Datenquellen:

Stadt Wien - <https://data.wien.gv.at>, 2023
ÖROK ÖV-Güteklassen, 2018
basemap.at, 2023

Stand: 11/2023



**Stadt
Wien**

Stadtentwicklung
und Stadtplanung

tbw
RESEARCH

Im Sinne der besseren Lesbarkeit der Karteneinhalte wurde der sehr dünn besiedelte Bezirksteil Lobau sowie südliche Teile der Donauinsel nicht in der Karte mitabgebildet. Diese Gebiete definieren sich größtenteils als Naherholungsgebiet und sind für den Fußverkehr hochwertig mit Weginfrastruktur ausgestattet.

0 0.3 0.6 0.9 1.2 km

Masterplan Gehen 22. Bezirk, Donaustadt

Bestandsanalyse - Karte Nr. 5 Grün- und Freiräume

Karteninhalte

• Baumkataster

■ Grünflächen

Freiraumnetz

— Grünkorridore in Stadtentwicklungsgebieten

— Grünzug Mindestbreite 30 m

— Grünachse bis 30 m Breite

— urban geprägtes Netz

Flächige Barrieren

■ Gewerbe- und Industriegebiete, Gleisanlagen, urbane Lücken und Stadtentwicklungsgebiete

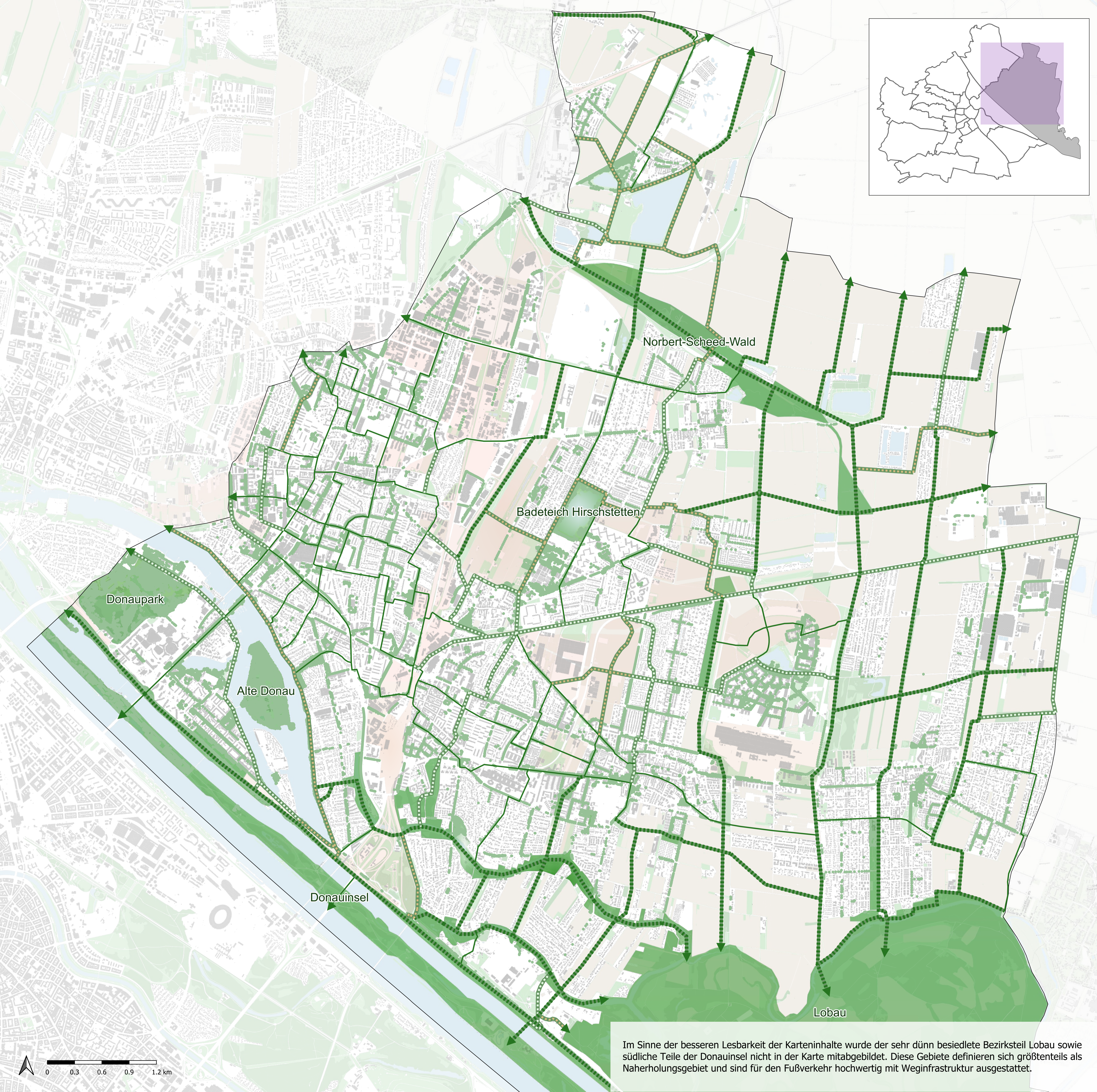
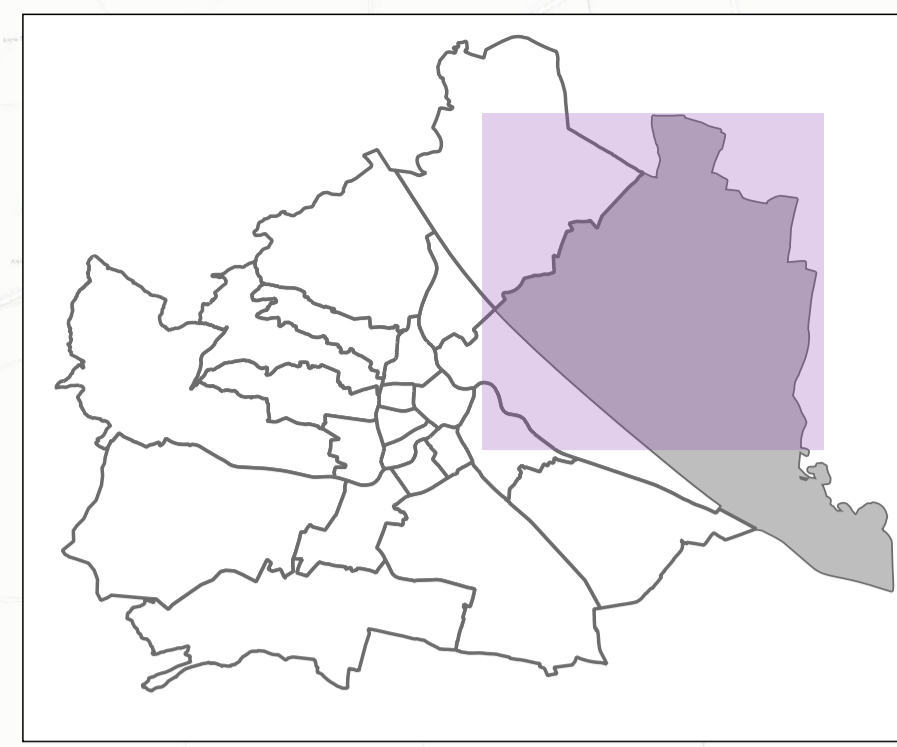

Auftraggeber:in:

Magistratsabteilung 18 – Stadtentwicklung und Stadtplanung der Stadt Wien, im Rahmen des Bezirksauftrages für den 22. Bezirk

Verfasser:in:

tbw research GesmbH

Bearbeitung:

Julia Simhandl BSc

Datenquellen:

Stadt Wien, MA 18 - Stadtentwicklung und Stadtplanung, 2022
Stadt Wien - <https://data.wien.gv.at>, 2023
basemap.at, 2023

Stand: 11/2023

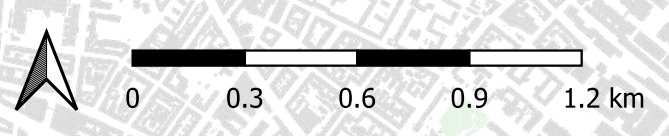

Im Sinne der besseren Lesbarkeit der Karteninhalte wurde der sehr dünn besiedelte Bezirksteil Lobau sowie südliche Teile der Donauinsel nicht in der Karte mitabgebildet. Diese Gebiete definieren sich größtenteils als Naherholungsgebiet und sind für den Fußverkehr hochwertig mit Weginfrastruktur ausgestattet.



Stadt Wien
Stadtentwicklung
und Stadtplanung



Masterplan Gehen 22. Bezirk, Donaustadt

Bestandsanalyse - Karte Nr. 6 Barrieren

Karteneinhalte

Lineare Barrieren - Stark befahrene Straßen

- Lineare Barrieren im Hauptnetz
- Lärmschutzwände
- Ketten / Absperrungen
- Unterführungen / Brücken
- Straßenbahngleise
- Mittelstreifen

Querungsmöglichkeiten

- VLSA geregelte Querungsmöglichkeit
- Schutzweg
- fehlende Querungsmöglichkeit

Flächige Barrieren

- Barriere / geschlossener Block
- Autoaffine Nutzung
- Urbane Lücke / Stadtentwicklungsgebiet

Kleingartengebiete

- Kleingärten, Kleingärten ganzjähriges Wohnen, Gartensiedlungsgebiete

Auftraggeber:in:

Magistratsabteilung 18 – Stadtentwicklung und Stadtplanung der Stadt Wien,
im Rahmen des Bezirksauftrages für den 22. Bezirk

Verfasser:in:

tbw research GesmbH

Bearbeitung:

Julia Simhandl BSc,
DI Clemens Raffler

Datenquellen:

Stadt Wien, MA 18 - Stadtentwicklung und Stadtplanung, 2022
Stadt Wien - <https://data.wien.gv.at>, 2023
basemap.at, 2023

Stand: 11/2023

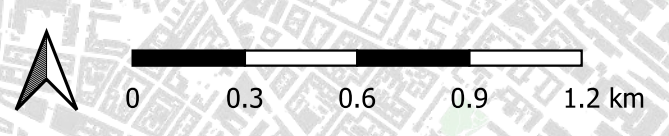
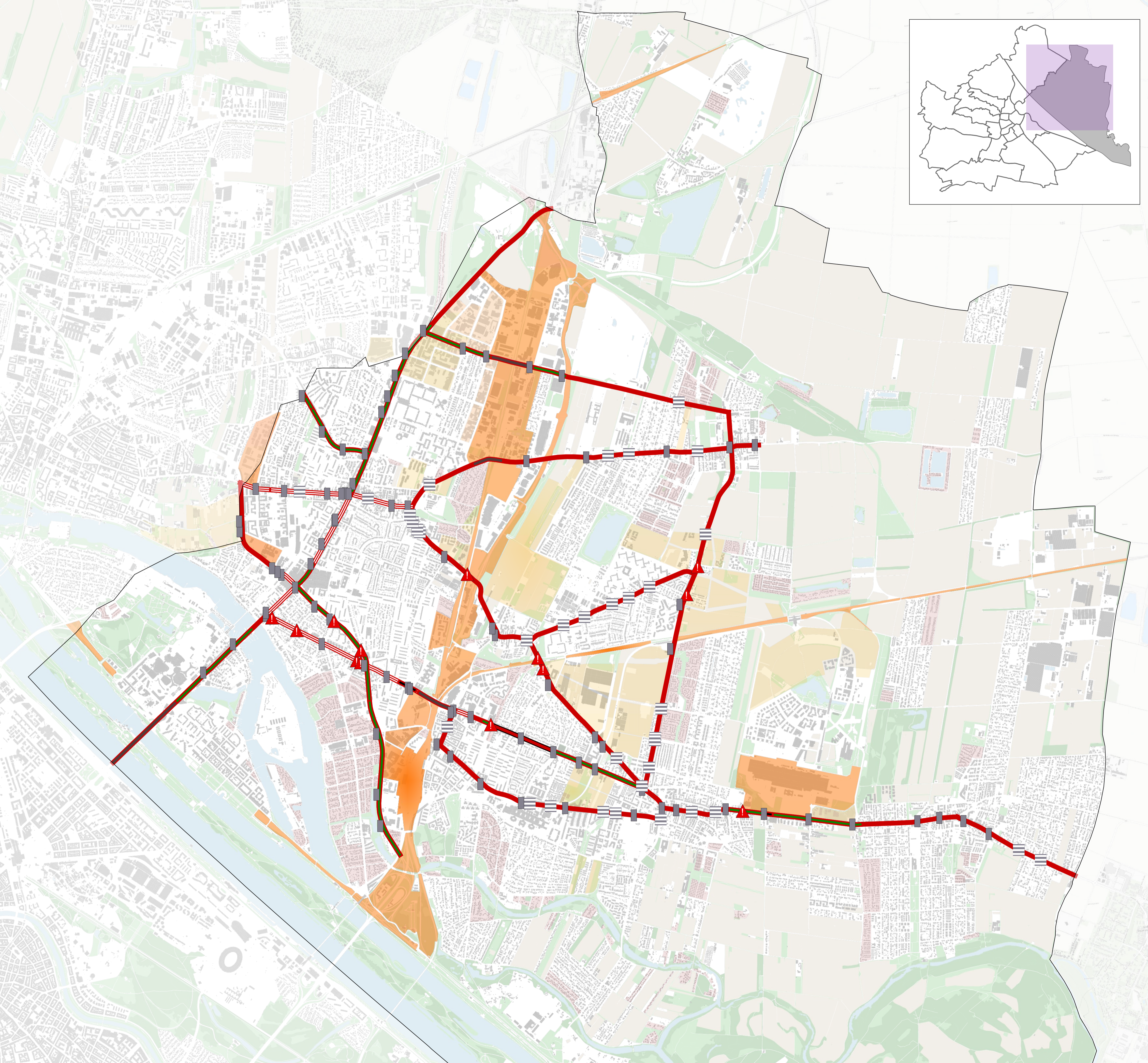
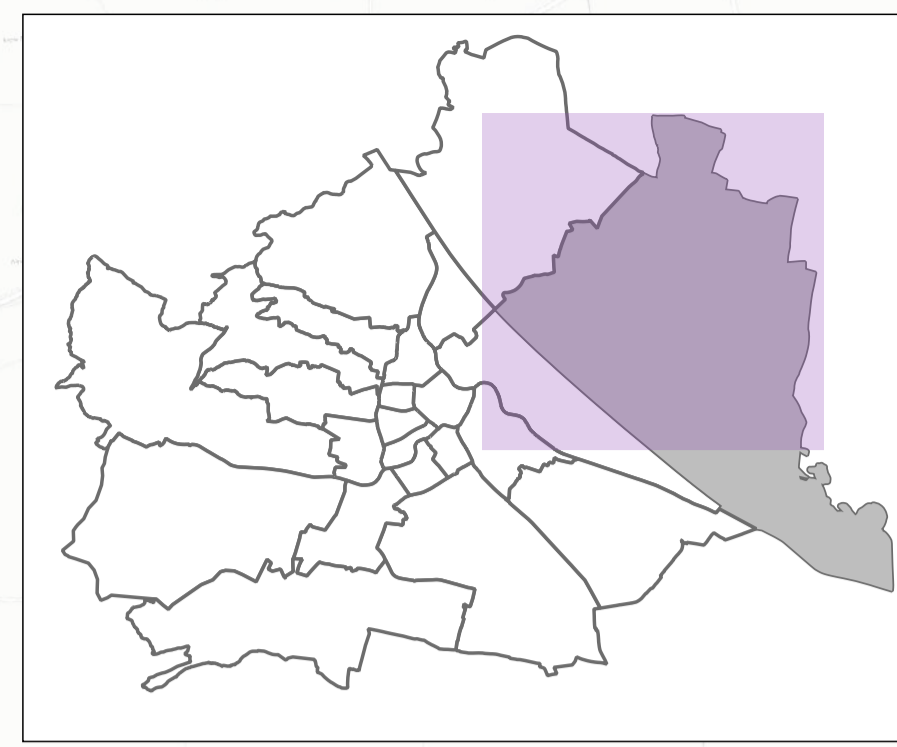

Im Sinne der besseren Lesbarkeit der Karteneinhalte wurde der sehr dünn besiedelte Bezirksteil Lobau sowie südliche Teile der Donauinsel nicht in der Karte mitabgebildet. Diese Gebiete definieren sich größtenteils als Naherholungsgebiet und sind für den Fußverkehr hochwertig mit Weginfrastruktur ausgestattet.



Stadt Wien
Stadtentwicklung
und Stadtplanung



Masterplan Gehen 22. Bezirk, Donaustadt

Bestandsanalyse - Karte Nr. 7 Infrastrukturelle Qualität

Karteneinhalte

Gehsteigbreite

- < 1m
- 1m - 2m
- 2m - 3m
- > 3m

Barrieren

- Lineare Barrieren
- Bestehende Querungsmöglichkeit

Flächige Barrieren

- Gewerbe- und Industriegebiete, Gleisanlagen, urbane Lücken und Stadtentwicklungsgebiete

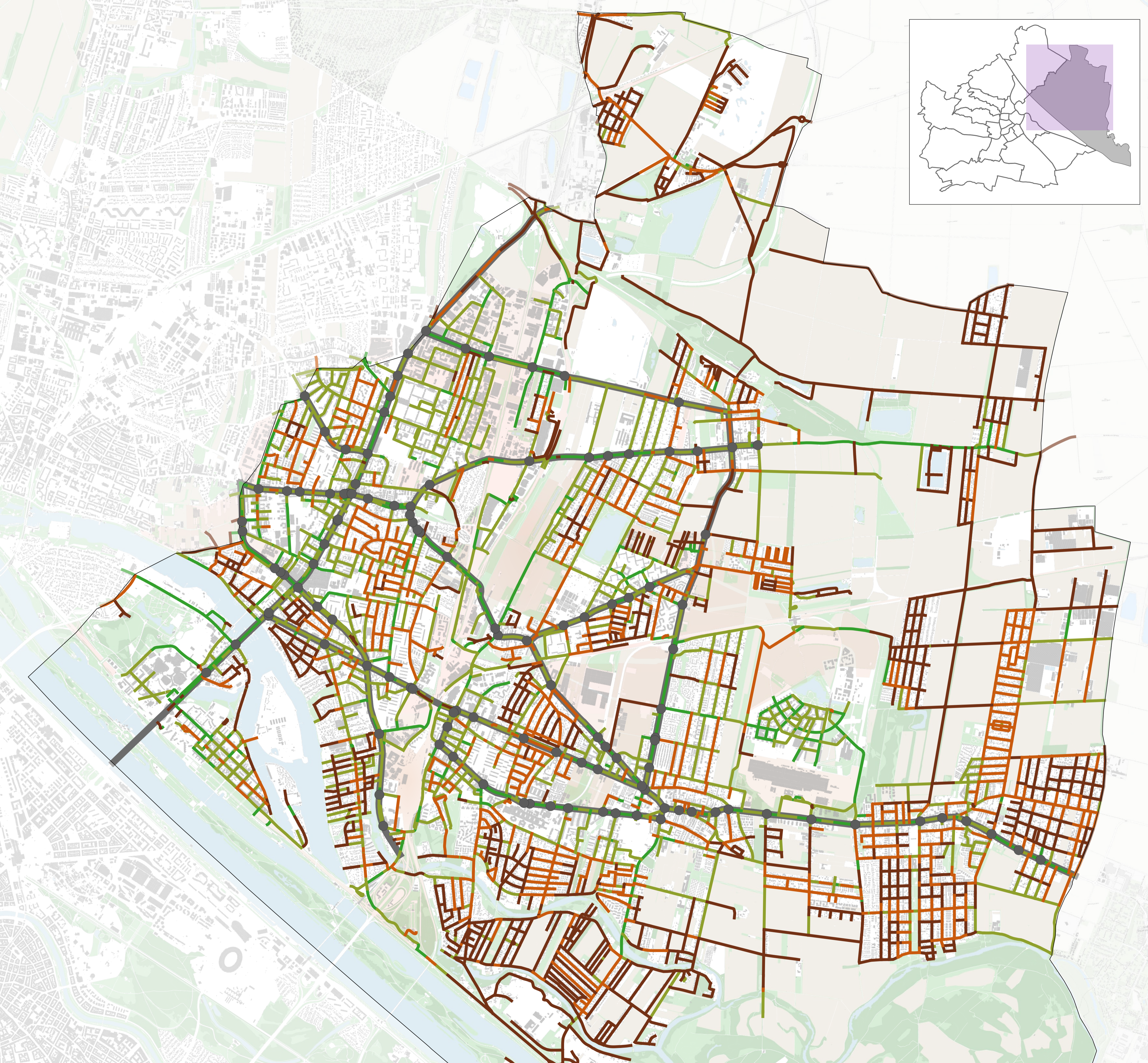
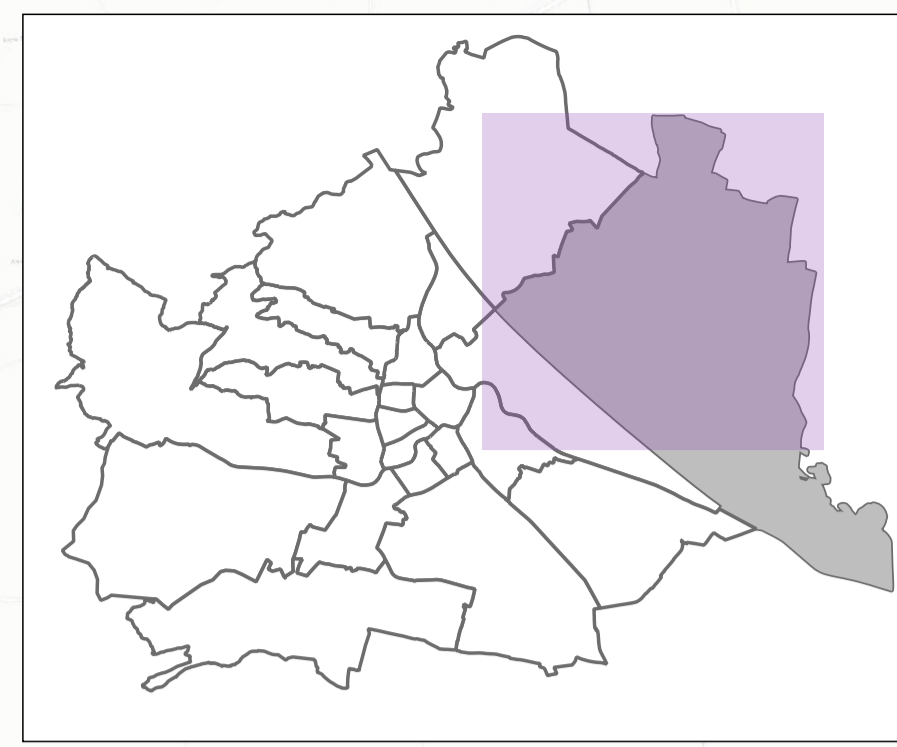

Auftraggeber:in:

Magistratsabteilung 18 – Stadtentwicklung und Stadtplanung der Stadt Wien, im Rahmen des Bezirksauftrages für den 22. Bezirk

Verfasser:in:

tbw research GesmbH

Bearbeitung:

Julia Simhandl BSc,
DI Clemens Raffler

Datenquellen:

Stadt Wien, MA 18 - Stadtentwicklung und Stadtplanung, 2022
Stadt Wien - <https://data.wien.gv.at>, 2023
GIP - <http://www.gip.gv.at>, 2022
basemap.at, 2023

Stand: 11/2023

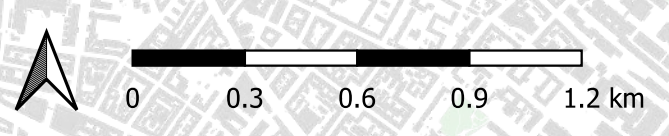

Im Sinne der besseren Lesbarkeit der Karteneinhalte wurde der sehr dünn besiedelte Bezirksteil Lobau sowie südliche Teile der Donauinsel nicht in der Karte mitabgebildet. Diese Gebiete definieren sich größtenteils als Naherholungsgebiete und sind für den Fußverkehr hochwertig mit Weginfrastruktur ausgestattet.



Stadt Wien
Stadtentwicklung
und Stadtplanung



Masterplan Gehen 22. Bezirk, Donaustadt

Soll-Fußwegenetz - Karte Nr. 8

Karteninhalte

Handlungsempfehlungen Fußwegenetz

- Bestehender Gehweg
- Aufenthalts- & Infrastrukturqualität verbessern
- Gehsteige verbreitern (Regelbreite nicht erfüllt)
- Begrünungsmaßnahmen setzen
- Gehsteigverbreiterung & Begrünungsmaßnahmen
- Öffentlichen Durchgang gewährleisten
- Fehlenden Gehsteig / Gehweg errichten

Handlungsempfehlung Siedlungsrandgebiete

- Bezirksteile mit geringer Erschließung, Einfamilienhausgebiete

Flächige Barrieren

- Gewerbe- und Industriegebiete, Gleisanlagen, urbane Lücken und Stadtentwicklungsgebiete

Auftraggeber:in:

Magistratsabteilung 18 – Stadtentwicklung und Stadtplanung der Stadt Wien, im Rahmen des Bezirksauftrages für den 22. Bezirk

Verfasser:in:

tbw research GesmbH

Bearbeitung:

DI Clemens Raffler,
Julia Simhandl BSc

Datenquellen:

Stadt Wien, MA 18 - Stadtentwicklung und Stadtplanung, 2022
Stadt Wien - <https://data.wien.gv.at>, 2023
basemap.at, 2023

Stand: 11/2023



Stadt
Wien

Stadtentwicklung
und Stadtplanung

tbw
RESEARCH

Im Sinne der besseren Lesbarkeit der Karteninhalte wurde der sehr dünn besiedelte Bezirksteil Lobau sowie südliche Teile der Donauinsel nicht in der Karte mitabgebildet. Diese Gebiete definieren sich größtenteils als Naherholungsgebiet und sind für den Fußverkehr hochwertig mit Weginfrastruktur ausgestattet.

0 0.3 0.6 0.9 1.2 km